黒髪北キャンパス　電力利用状況（2010～2012年度の12月１日～１月６日）

契約電力　　1,452 kW
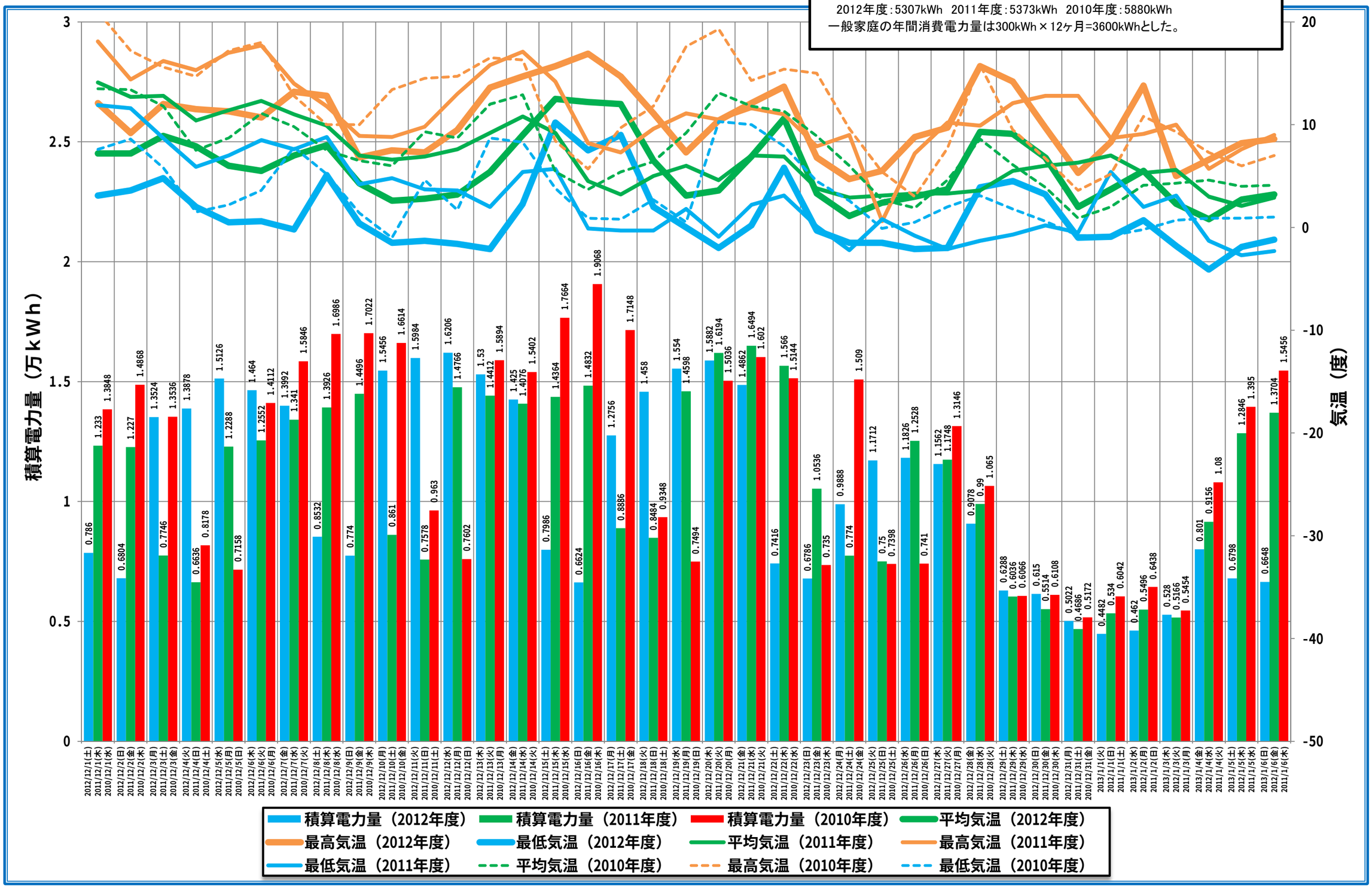
年末年始休暇期間中の電力量の削減状況
　一般家庭換算　3.6軒・年(2012年度) 4.2軒・年(2011年度) 3.6軒・年(2012年度)
(参考)
　12/1～12/28迄の土日の日平均電力量
　　2012年度：7469kWh　2011年度：7898kWh　2010年度：8027kWh
　12/29～1/3迄の日平均電力量
　　2012年度：5307kWh　2011年度：5373kWh　2010年度：5880kWh
　一般家庭の年間消費電力量は300kWh×12ヶ月=3600kWhとした。